2019-07 初版
2019-08 改訂

！　培養開始にあたっての注意　！

RCB5004：CHL-YN は、通常の多くの細胞とは異なります。

振盪器（シェイカー）による振盪培養（80 rpm）を行ってください。

融解直後は、インキュベーターやシェイカーの環境によって、増殖しにくくなることがあります。培養開始時には、シェイカーで振盪培養を行うものと並行して、静置培養を行うことをお勧めします。

振盪培養で増殖が悪かった場合は、静置培養で培養を開始したものが十分に増殖するのを待ち、静置培養から振盪培養に移行して培養を行ってください。
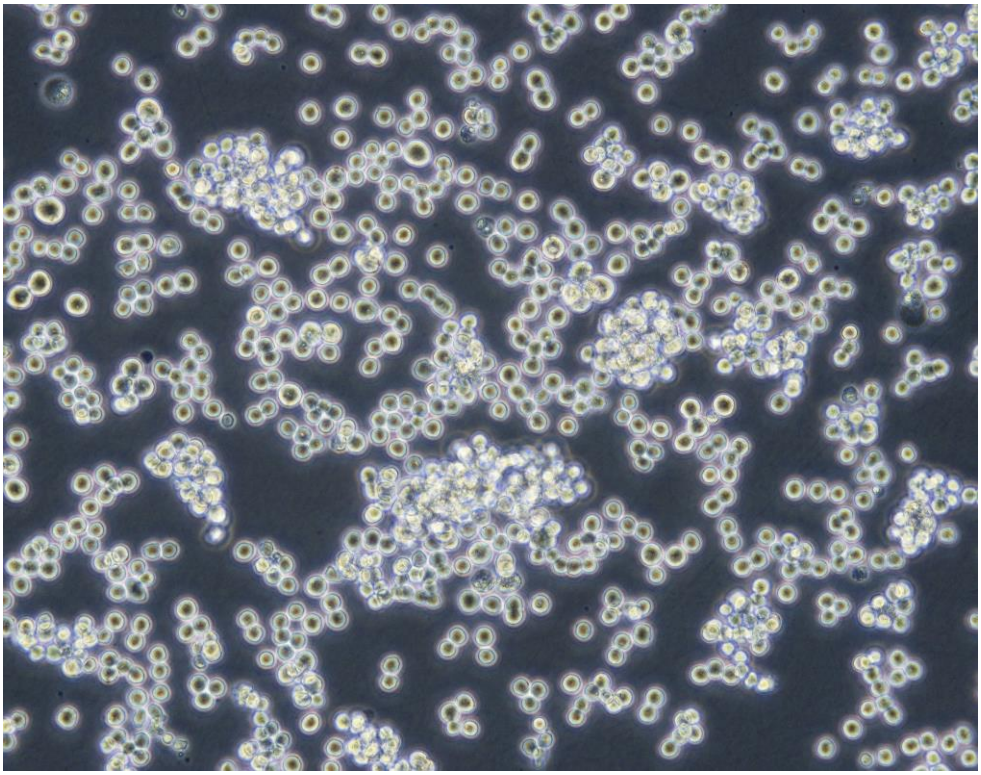
一度順調に増殖を始めた細胞は、振盪培養で培養していただいて問題ありません。